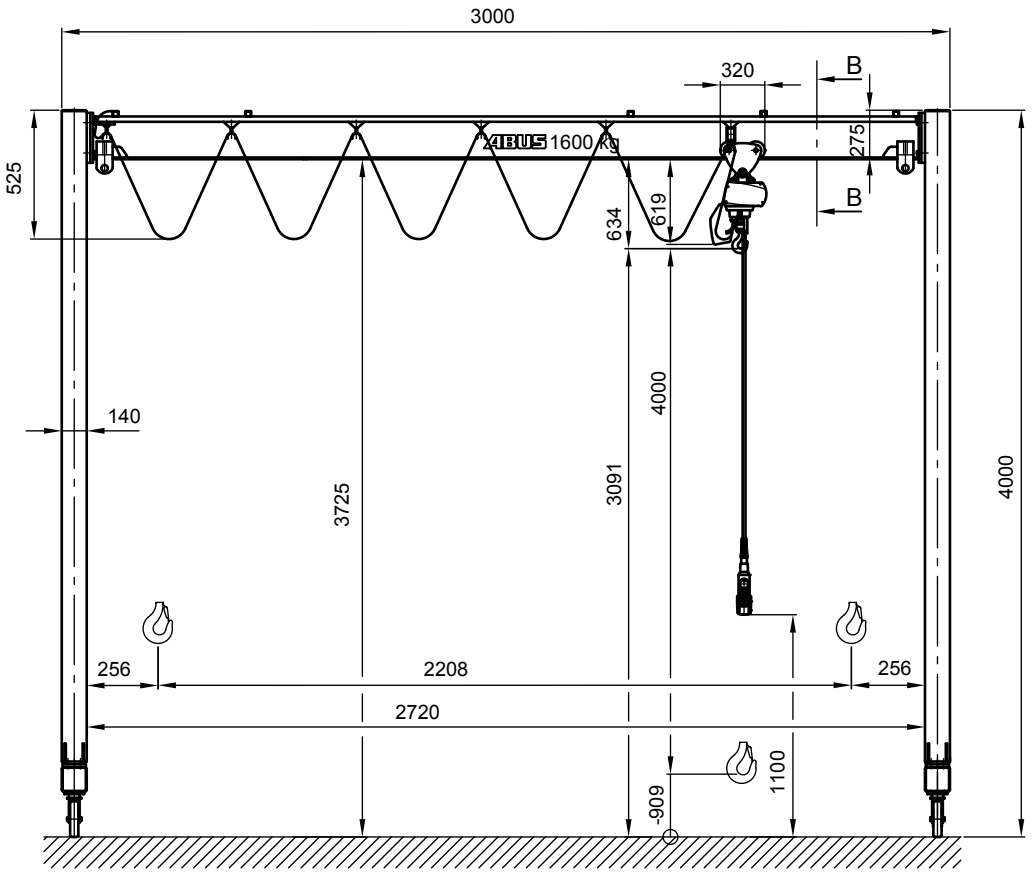

B - B

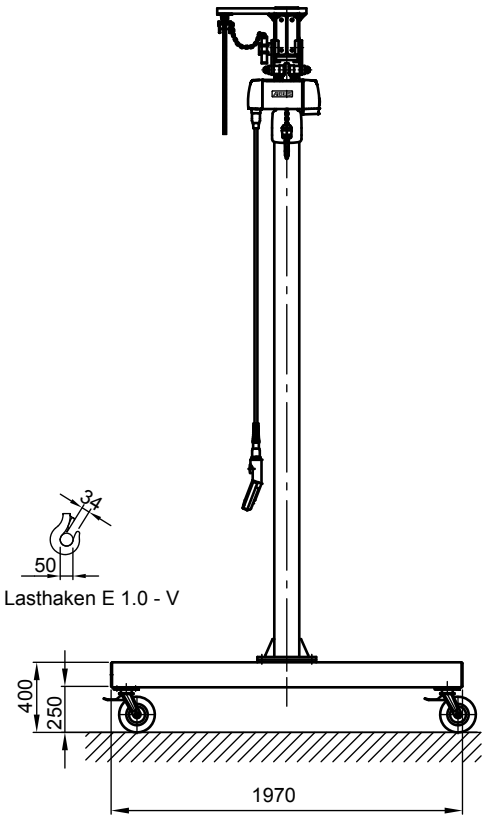

Lasthaken E 1.0 - V

Kran	LPK 1600 kg x 3000 mm
Berechnungsgrundlage	H2 / B3
Betriebsort	Hallenbetrieb
Umgebungsbedingungen	-5° C bis +40° C, ohne besondere Anforderungen
Laufkatze	GM 6 1600.5-2/HF 22
Triebwerksgruppe	3m / M6
Katzfahren Heben	von Hand 1,3 / 5 m/min
Gesamtgewicht	505 kg (davon Laufkatze 90 kg)
Betriebsspannung	3/PE ~50 Hz 400 V (TN-S)
Gesamtanschlussleistung	1,7 kW
Anlaufstrom für Spannungsfallberechnung	17,2 A (IA_HU * cos phi)

ABUS Kransysteme GmbH
Sonnenweg 1
51647 Gummersbach
Tel +49 2261 37-0
Fax +49 2261 37-247

Leichtportalkran LPK

LPK 1600 kg x 3000 mm (Baugröße 2)

Bearbeiter:
Datum: 28.08.2012

lpk - 002